به منظور توسعه همکاری و بهره گیری از توانمندی و ظرفیت های موجود

# امضای تفاهم نامه سه جانبه شرکت گاز استان اصفهان با اداره کل آموزش و پرورش و سازمان بسیج فرهنگیان

**اصفهان – فایزه مرادیـــان:** به منظور توســعه همکاری و بهره گیری از توانمندی و ظرفیــت های موجــود در زمینه مصرف ایمن و بهینــه گاز طبیعــی، اجرای طرح بهینه ســازی موتورخانه ها و تســریع در برگزاری اردوهای راهیان پیشــرفت تفاهم نامه همکاری فی مابین شــرکت گاز استان اصفهــان، اداره کل آمــوزش و پــرورش و سازمان بسیج فرهنگیان این استان به امضا رسید.

ابوالقاسم عســکری مدیرعامل این شرکت، در یکصدمین جلسه ستاد مدیریت بحران و چهل و یکمین کارگروه سوخت این شرکت که با حضور اعضای این ســتاد و مدیر کل آمــوزش و پرورش، معاونیــن وی و رییس ســازمان بســیج فرهنگیان استان اصفهان برگزار گردیــد، ضمن ارائه گزارش عملکرد این شرکت گفت: با توجه به افزایش مصرف گاز به ویژه در بخش غیرمولد و لزوم صرفه جویی و مصرف بهینه این انرژی به منظور پایداری شبکه گازرســانی در سطح کشور می بایســت از تمامی ظرفیــت ها در این راستا استفاده کنیم.

وی، تصریح کرد: به منظور توسعه همکاری و بهره‌گیــری از توانمنــدی و ظرفیت‌های موجود تفاهم‌نامه همکاری بین شرکت گاز استان اصفهان، اداره کل آموزش و پرورش و سازمان بســیج فرهنگیان استان اصفهان با هدف همکاری‌های مشــترک آموزشی، پژوهشــی، فرهنگــی و اجرایــی در زمینه مصرف ایمن و بهینــه گاز طبیعی، اجرای طرح بهینه ســازی موتورخانه ها و تسریع در برگزاری اردوهای راهیان پیشــرفت به امضا رسید.

مدیرعامل شرکت گاز استان اصفهان برخی از تعهدات این شــرکت را برشمرد و افزود: تدوین راهکارهای مصرف بهینه گاز طبیعی و استفاده از ظرفیت های پژوهشی در تهیه روش های نوین مصرف بهینه گاز از طریق برگزاری دوره های آموزشــی، هماهنگی و ایجاد بســتر تولید محتوا، اجرای دوره های آموزشی و مشــارکت در اجرای کارگاه ها و دوره های آموزشــی، استفاده از ظرفیت های مشــترک و تبادل تجربیات به منظور همکاری با سازمانهای مردم نهاد به منظور ارتقای سطح دانش و فرهنگ مصرف بهینه انــرژی برخی از تعهدات این شــرکت می باشد.

ابوالقاســم عســکری با اشــاره به اهمیت همکاری فــی مابین به منظور اجرای طرح روایــت پیشــرفت و خدمــت صنعت نفت افزود: شــرکت گاز استان اصفهان به عنوان هماهنگ کننده و دبیرخانه ستاد پیشرفت و خدمت صنعت نفت و گاز اســتان تاکنون ضمن آموزش راویــان منتخب با همکاری سایر شرکت های تابعه صنعت نفت استان زیر ســاخت های برگــزاری اردوی راهیان پیشرفت را فراهم نموده و برای اجرای طرح آمادگی کامل دارد. وی با تشــریح وجوب جهاد تبیین و ضــرورت توجه به تاکیدات مقام معظــم رهبری (مدظلــه العالی) در این خصوص و نقــش این فعالیت فرهنگی در ایجــاد روحیه امید و خدمت به کشــور در میان قشــر فرهیخته نظیــر فرهنگیان، دانشــگاهیان و دانــش آمــوزان، ضرورت همکاری و هماهنگی ســازمان های مرتبط در اجــرای مطلوب و اثربخــش طرح را با اهمیت دانســت و از تشــکیل ستاد تبیین پیشــرفت و خدمت صنعت گاز در شرکت گاز استان اصفهان خبر داد.

خبر

مدیر عامل شرکت توزیع نیروی برق کرمانشاه خبر داد؛

## افتتاح ۶۲ پروژه توزیع نیروی برق کرمانشاه به مناسبت دهه مبارک فجر

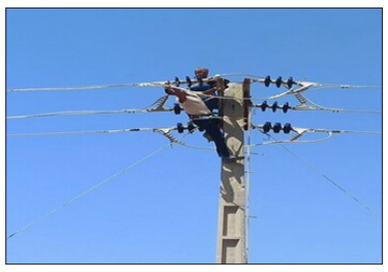

کرمانشــاه- مدیر عامل شرکت توزیع نیروی برق استان کرمانشاه از افتتاح ۶۲ پروژه در این شرکت به مناسبت دهه مبارک فجر در کرمانشاه خبر داد.

محمد مرادی ضمن گرامیداشــت یــاد و خاطره شــهدا و امام شهدا (ره) و تبریک ایام مبارک دهه فجــر اظهار کــرد: در این ایام ۶۲ پــروژه و طرح برق‌رسانی و اصلاح شبکه به بهره برداری می‌رسد.

افزود: اعتبار صرف شــده برای این پروژه‌ها بالغ بر یک هزار و دویســت و پنجــاه میلیارد ریال و همچنین اشتغالزایی حداقل تعداد ۱۲۵ نفر است.

مدیرعامل شــرکت توزیــع نیروی برق اســتان کرمانشاه تصریح کرد: برق‌رســانی به ۸ روستای اســتان با اعتباری بالغ بر یکصد و بیست میلیارد ریال در دهه مبارک فجر به بهره برداری می‌رسد که اشــتغالزایی حداقل ۱۳ نفر را نیز در بر دارد.

وی ادامه داد: در قالب این پروژه‌ها، اصلاح شبکه و تعویض سیم به کابل خود نگهدار به طول ۱۱۷ کیلومتر در ســطح اســتان انجام شده که شامل شهرهای کرمانشاه، اسلام آباد غرب، پاوه، صحنه، قصرشــیرین، ســرپل ذهاب، کنگاور، گیلانغرب، ســنقر اســت. مرادی خاطرنشــان کرد: اصلاح و بهینه سازی کامل شبکه برق ۴۰ روستای استان با اعتباری بالــغ بر ۲۳۰ میلیارد ریال و همچنین برق‌رســانی به ۱۵ پاســگاه مرزی با اعتبار ۱۵۰ میلیاردریال از دیگر طرح‌های قابل افتتاح در ایام دهه فجر ۱۴۰۲ است.

## ۵۵ هزار میلیارد ریال تسهیلات بانک توسعه تعاون در اجرای مصوبات سفرهای استانی رییس جمهور

به گفته مدیر عامل بانک توســعه تعاون ، ۵۵ هزار میلیارد ریال تسهیلات این بانک در اجرای مصوبات سفرهای استانی رییس جمهور پرداخت شده است.

محمد شیخ حسینی مدیر عامل بانک توسعه تعاون در گفتگو با صدا و ســیمای اســتان بوشــهر اظهار داشــت: این بانــک از بانک‌های فعال و پیشــرو در اجرای مصوبات ســفر استانی رییس محترم جمهور است، بیش از یکصد و ده هزار میلیارد ریال مصوبات ســفرهای هیات دولت در سطح ملی بر عهده بانک توسعه تعاون بوده است که تاکنون بیش از ۵۵ هزار میلیارد ریال در ســطح اســتان‌ها پرداخت گردیده اســت.وی افزود: شــش هزار میلیارد ریال پرداخت تســهیلات مرتبط با مصوبات سفر اســتانی هیات دولت به اســتان بوشهر است که بیش از ۵۰ درصد تاکنون پرداخت شده است. طرح پرورش مرغ مادر، باز پرورش مرغ گوشــتی و تولیــد جوجه یکروزه با ظرفیت ۶۰ هزار قطعه با کارآفرینی آقای همتی نژاد در گناوه از جمله مصوبات سفر استانی هیات دولت بوده اســت که در طول یکسال تا ظرفیت ۴۵ هزار قطعه آن هم اکنون آماده بهره برداری شــده است که با حضور استاندار و مقامات استانی افتتاح گردید.

این طرح با ســرمایه گذاری ۱۲۰۰ میلیارد ریال به ثمر نشسته است که ششصد میلیارد ریال از طریق تسهیلات بانک توســعه تعاون است.این مقام بانکی گفت: بانک توسعه تعاون اســتان بوشهر در اجرای تبصره ۱۶ مرتبط با معرفی شــدگان با کمیته امداد حضرت امام (ره)، ســازمان بهزیستی، فرزندآوری، ازدواج جوانان و مســکن خانواده‌ها عملکرد صد در صدی داشــته است، همچنین تســهیلات مشاغل خانگی نیز در حد ۹۲ درصد و در تسهیلات موضوع بند الف تبصــره ۱۸ قانون بودجه ۸۳ درصد محقق گردیده است.شیخ حســینی در خصوص تسهیلات بانک توســعه تعاون در ســطح ملی گفت: تاکنون بیش از ۴۴۰ هزار میلیارد ریال تســهیلات در سال ۱۴۰۲ پرداخت شــده اســت، ۹۰ درصــد تعهدات بانــک در حوزه‌های متنوع تکلیفــی و حمایتی اعم از معرفی شدگان نهادهای حمایتی، ازدواج جوانان، مسکن، فرزندآوری، طرحهای بودجه ای و تبصره ای پرداخت گردیده است، ۶۸ درصد تسهیلات بانک به بخش تعاون تعلق گرفته است به رغم آنکه کماکان ســهم بخش تعاون در منابع سپرده ای بانک بسیار کمتر از سطح موصوف است.گفتنی است مدیر عامل بانک توســعه تعاون به اتفاق هیات همراه، طی سفر به اســتان بوشــهر ضمن دیدار با مقامات اقتصادی اســتان، بازدیدهایی از طرحهای آماده بهره برداری داشــته است و طی بازدید شعب بانک از نزدیک در جریان مشکلات، مســائل و فرصت های پیش روی شعب قرار گرفته است.

مدیر مخابرات منطقه کرمانشاه خبر داد؛

## بهره‌برداری از ۲۱۷ پروژه مخابراتی در کرمانشاه به مناسبت دهه فجر

کرمانشــاه- مدیــر مخابــرات منطقه کرمانشــاه از بهره‌بــرداری از ۲۱۷ طرح و پــروژه مخابراتی در این اســتان به مناسبت دهه مبارک فجر سال جاری خبر داد.

حمیدرضا امیری در نشست خبری با تبریک ایام الله دهه فجر انقلاب اسلامی به تشریح پروژه‌های افتتاحی مخابرات در کرمانشــاه طی این ایام پرداخت و اظهار کــرد: ۲۱۷ طرح و پروژه مخابراتی در این اســتان با اعتباری بالــغ بر ۲ هزار و ۹۵۰ میلیــارد ریال مورد بهره‌برداری قرار می‌گیرد. وی با اشــاره به پروژه‌های قابــل بهره‌برداری طــی ایام دهه مبارک فجر ســال جــاری، افزود: یکی از مهم‌ترین این پروژه‌ها توســعه ۲۵۰ کیلومتر فیبر نوری در این استان است.

مدیر مخابرات منطقه کرمانشــاه بــا تاکید بر اینکه ســرعت فیبر نوری نســبت به اینترنــت تلفن همراه بســیار بالاتر و هزینه آن نیز پایین‌تر اســت، تصریح کرد: ظرفیت ایجاد ۱۲ هزار پورت اینترنت پرســرعت فیبر نوری در کرمانشاه طی این ایام فراهم شده است.

امیری از نصب و راه‌اندازی ۱۴ دســتگاه کافونوری و ۲۰ دستگاه مینی کافو، توسعه ۲ پروژه سافت سوئیچ ۵۰ هــزار پورتی، اجرای فیبر نــوری در فرمانداری و بخشــداری ۱۴ شهرستان این اســتان و اتصال همه شهرک‌های صنعتی اســتان به فیبر نوری را از دیگر طرح‌ها و پروژه‌های آماده افتتاح به مناسبت دهه فجر سال جاری عنوان کرد. وی اضافه کرد: از جمله دیگر طرح‌ها و پروژه‌ها اتصال گمرکات ســومار- خسروی- پرویزخان- شوشــمی به فیبر نوری و اتصال یک هزار و ۷۰۰ روســتای استان کرمانشاه به اینترنت است که این تعداد تا پایان ســال جاری بــه یک هزار و ۸۰۰ روستا خواهد رسید.

امیری همچنین به انتخابات اســفندماه ســال جاری اشــاره کــرد و گفت: بنابــر تصمیمات اتخاذ شــده، انتخابــات پیش رو به صــورت الکترونیکــی برگزار می‌شــود که زمینه آن از طریق شبکه فیبر نوری در همه فرمانداری‌ها و بخشــداری‌های این استان فراهم شده است.

## ۶۸ پایه چراغ روشنایی در طرح رفیوژ سبز بلوار شقایق منطقه ۱۹ نصب می شود

۶۸ پایه چراغ روشــنایی دکوراتیو در قالب طرح رفیوژ سبز بلوار شقایق، به منظور ارتقای زیبایی منظر شهری و استقبال از بهار در منطقه ۱۹ نصب می شــود.به گزارش روابط عمومی شهرداری منطقه ۱۹، تورج فرهادی شهردار منطقه با اشاره به اینکه المان های نورپردازی شهری از عناصری هستند که با بهره گیری از هنر و زیبایی ها باعث زیباسازی و آراستن فضاها و مناظر شهری می شوند افزود: در همین راستا عملیات اجرایی نصب پایه چراغ روشنایی در رفیوژ سبز بلوار شقایق آغاز و تا کنون ۱۸ پایه چراغ ۵ متری نصب شده و ۵۰ پایه دیگر نیز تا پایان بهمن ماه در این مسیر اجرا می شود.وی ادامه داد: چراغ های دکوراتیو در فضای باز دارای دو عملکرد زیبایی و نورپردازی هستند، این چراغ های تزئینی از مواد بادوام ســاخته شده، ظاهری منحصر به فرد و عمر مفید بالایی دارد.این مسئول تصریح کرد: عملیات نصب این پایه چراغ‌ها به فاصله ۵ متر از یکدیگر با لامپ‌های ۴۰ وات کم‌مصرف LED توسط اداره زیبا سازی منطقه در بلوار شقایق در حال انجام است.شهردار منطقه گفت:این طرح به منظور افزایش ایمنی فضای شهر، تأمین روشنایی، تسهیل در عبور و مرور وسایل نقلیه و شهروندان اجرا می شود.به گفته این مسئول پیرایش شهری میدان خلازیر از قبیل نصب برج نوری ۱۵ متری، جداره سازی پیرامون میدان، رنگ آمیزی جداول به طول هزار متر پیرامون و دور میدان، پاکسازی مناظر شهری با استفاده از مواد ترکیبی و پوشاننده به مساحت ۸۵۰ متر مربع از دیگر اقدامات اداره زیبا سازی است.

شهردار منطقه یک در نشست مدیران رفاهی مناطق:

## رضایتمندی رفاهی کارکنان، تحول خدمات رسانی در شهر است

ایجاد انگیزه و رضایتمنــدی در کارکنان از طریق افزایش ســرانه هــای رفاهی از مهمترین برنامه های ســازمانی اســت و نتیجه آن تحول خدمات رســانی در شهر است.

به گزارش روابط عمومی شهرداری منطقه یک تهران، ســید مهدی صباغ در دهمین جلسه هم اندیشی مدیران رفاهی مناطق ۲۲ گانه که با حضور محمد بنی حســن مدیرکل رفــاه، تعاون و خدمات اجتماعی شــهرداری تهــران و مدیــران رفاهی به میزبانی شــهرداری منطقه یــک برگزار شد احســاس افتخار سازمانی در کارکنان شهرداری را با اهمیت دانست و گفت: در گذشته این افتخار سازمانی وجود نداشت و کارکنان بعضا از این که در شــهرداری مشــغول به کار بودند احســاس رضایت نداشتند اما امروزه با تلاش های خستگی ناپذیــر مســئولین اداره کل رفاه، مدیران و کارشناســان رفاهی، اکنون کارکنان، با افتخار از محل کار خــود یاد می کنند و این امر باعث شــده با انگیزه بیشتری به خدمات رسانی به شهروندان بپردازند.

صباغ خاطرنشان کرد: با رایزنی های انجام گرفته با اداره کل رفاه، امید اســت مبلغ شــارژ کارت های رفاهی و ســبد کالا در سال آینده به میزان قابل توجهی افزایش پیدا کند و علاوه بــر اهدای کارت هدیه، در هر منطقه، رستوران با کیفیتی در نظر گرفته شــود تا در ســالروز تولد کارکنان بتوانیم با پذیرایی شایســته از ایشــان و خانواده محترمشــان، خاطره خوشــی را برای آنها بر جای گذاریم.

وی همچنیــن به موضوع بحــث برانگیز بیمه تکمیلی پرداخت و اشاره کرد: اگرچه ممکن است در ســازمان های دیگر مانند هلال احمر، حقوق مکفی پرداخت نشــود ولی از بیمه تکمیلی بسیار جامع و کاملی برخوردارند که همین امر ســبب رضایت مندی بالای پرســنل آن سازمان خواهد شــد و با توجه به انتقادات و مشــکلاتی که سالانه در زمینه بیمه تکمیلی پرسنل وجود دارد از اداره کل رفاه انتظار می رود با توجه بیشــتر در صــدد ارتقا کیفیت و بهبود شرایط گام بردارد.

محمد بنی حســن مدیــر کل رفاه تعاون و خدمات اجتماعی شــهرداری تهران نیز بر لزوم فعالیت های بیشــتر برای رسیدن به وضعیت مطلوب رفاهی پرسنل خدوم و رفع مشــکلات آنان تأکید کرد و ضمن تشــکر از میزبانی شــهرداری منطقــه یک، گفت: مدیران رفاهی نیاز اســت که وظایف خود را به نحو احسن به انجام برسانند و حمایت از پرسنل را سرلوحه کار خویش قرار دهند.

در ادامه مدیران رفاهی موارد، مشــکلات، انتقــادات و راهکارهــای مناســب جهــت ارائــه و گسترش خدمات رفاهی در زمینه های مختلف رفاهی و درمانی را مطرح و با مدیریت معاونین و مسئولین بخشهای مختلف اداره کل رفاه ، تعاون وخدمــات اجتماعــی مورد بررسی و ارزیابی قرار گرفت.

خبر

احمدی‌صدر خبر داد:

## بیمه کردن مددکاران اجتماعی شاغل در سازمان خدمات و مشارکت‌های اجتماعی شهرداری تهران اجباری است

مدیرعامــل ســازمان خدمات و مشــارکت‌های اجتماعی شــهرداری تهــران گفــت: پیمانکاران وظیفــه دارند مددکاران اجتماعــی که در مراکز شهرداری تهران استخدام می‌کنند را بیمه کرده و طبق قوانین جاری وزارت کار، حق و حقوق آن‌ها را پرداخت نمایند.

بــه گزارش روابــط عمومی ســازمان خدمات و مشارکت‌های اجتماعی شــهرداری تهران، احمد احمدی‌صدر اظهــار کرد: هر فــردی که در این سازمان مشــغول به کار می‌شــود باید بیمه هم بشــود و پیمانکاران باید این مســئله را با جدیت لحاظ کنند.

وی درباره بیمه مددکاران اجتماعی که با سازمان خدمات و مشارکت‌های اجتماعی شهرداری تهران کار می‌کننــد، تصریح کرد: مــددکاران اجتماعی با پیمانکارانــی که طرف همکاری ما محســوب می‌شــوند کار می‌کنند و ایــن پیمانکاران موظف هستند که آن‌ها را بیمه کنند.

مدیرعامــل ســازمان خدمات و مشــارکت‌های اجتماعی شهرداری تهران تأکید کرد: مطالبه ما از پیمانکارانی که با مددکاران اجتماعی قرارداد بسته و کار می‌کنند این است که باید قوانین وزارت کار را به طور کامل در مورد این افراد رعایت کنند.

احمــدی صدر در پاســخ به اینکه چــرا برخی پیمانکاران با مددکاران اجتماعی سازمان خدمات و مشــارکت‌های اجتماعــی شــهرداری تهــران قراردادهــای کوتاه مدت منعقــد می‌کنند، اضافه کــرد: قطعاً ما با پیمانــکاران متخلفی که قوانین وزارت کار را رعایــت نکننــد، به شــدت برخورد خواهیم کرد.

با حضور رئیس دانشگاه علوم پزشکی لرستان

## برپایی ششمین بیمارستان تخصصی صحرایی در چالانچولان دورود

**لرستان-نســرین قربانــی:** بــه مناســبت گرامیداشــت ایام الله دهه ی مبارک فجر ۱۴۰۲، بسیج جامعه پزشــکی استان با همکاری دانشگاه علوم پزشکی لرســتان و با حضور مقامات استانی و شهرستانی، اقدام به برپایی ششمین بیمارستان صحرایــی در منطقه ی چالانچولان شهرســتان دورود کرد.

دکتر بهرام دلفان رئیس دانشــگاه علوم پزشــکی گفت:هــدف از برپایی این بیمارســتان صحرایی را ارائــه ی خدمــات تخصصــی، پاراکلینیــک، دندانپزشکی، مشــاوره، روانشناســی و ویزیت و تجویــز داروی رایگان مردم شــریف این منطقه دانســت و گفت: ما منتظر نمی مانیم تا مردم به ما مراجعه کنند؛ بلکه با برپایی اردوهای جهادی و با کمک و مساعدت خوب سپاه حضرت ابوالفضل (ع) و بســیج جامعه پزشــکی اســتان، امکانات تخصصی را در حد توان به مناطق روستایی و کم برخوردار آورده و خدمات تخصصی و پاراکلینیک را به مردم خوب اســتان مان ارائه نموده و امروز شــاهد برپایی ششمین بیمارســتان تخصصی در منطقه ی چالانچولان هستیم.

دکتر دلفان ارائــه ی خدمات تخصصی به مردم را مهم دانســت و گفت: ایــن خدمات تخصصی و پاراکلینیکی با حضور ۳۰ نفر پزشــک متخصص، ۱۰ نفر پزشــک عمومی و ۱۵ نفر دندانپزشک با کلیه امکانــات ارائه می گــردد و همچنین کلیه خدمــات درمانی و تجویز دارو رایگان می باشــد.

وی ابــراز امیدواری کرد که این خدمات تخصصی و جهادی در سطح اســتان همچنان ادامه دارد و دانشگاه علوم پزشکی لرستان جز محدود دانشگاه هایی اســت که با کمک بســیج جامعه پزشکی، چنین اردوهایی را با این وســعت ارائه ی خدمات سلامت، هم از نظر تعداد و هم از نظر تنوع، انجام می دهد.

مخاطب محترم آقای عسگر اسدزاده فرزند کریم:احتراما به استحضار میرساند که طبق دادنامه تحت شماره۱۴۰۲۹۱۳۹۰۰۱۱۷۸۰۸۴۸مورخه ۱۴۰۲/۰۸/۱۰ و کلاسه پرونده تحت۱۴۰۲۹۱۹۲۰۰۰۵۲۰۰۵۶۵و شماره بایگانی ۰۲۰۰۰۸۵ و قطعیت دادنامه تحت شماره ۱۴۰۲۹۱۹۹۰۰۳۲۴۶۶۰۰۶و مورخه ۱۴۰۲/۱۰/۱۶از دفترشعبه سوم دادگاه خانواده شهرستان بهارستان زوجه شما سرکار خانم فرحناز محمودی فرزند خیرالله در این دفترخانه تحت شماره ۱۲۲۸ و مورخه ۱۴۰۲/۱۱/۱۶به طلاق خلع نوبت اول مطلقه شده است.لذا این نامه جهت اطلاع شما آگهی می گردد. در ساعت اداری با شناسنامه،کارت ملی و برگه ثبت ثنا جهت درج طلاق درشناسنامه به آدرس شهرستان بهارستان گلستان سلطان آباد ابتدای ۲۴ متری شهید چمران پلاک ۵۸۳ دفترخانه طلاق شماره ۱ بهارستان مراجعه فرمایید.
سید جعفر موسوی سردفتر ازدواج ۶۷ و طلاق ۱ رباط کریم